

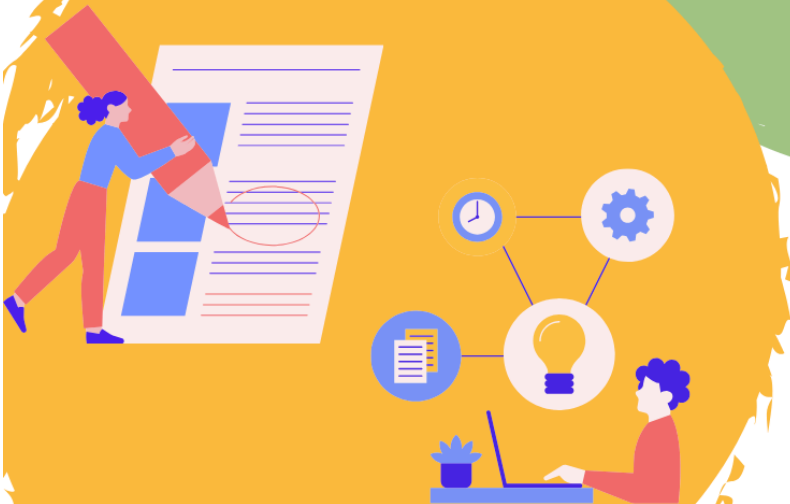

BACHILLERATO DE INVESTIGACIÓN

- Programa de 2 años (1º Bach y 2º Bach)
- Proyecto de investigación a partir de los deseos del alumnado
- 7ª hora del viernes (asignatura, tutorías y trabajo personal)
- Posibilidad de elevar hasta un punto el expediente académico del Bachillerato





1 **PREMATRÍCULA** ABRIL **4º ESO**
Hoja de preinscripción de bachillerato

2 **DOCUMENTACIÓN** JUNIO
Presentación de los méritos
Finaliza el plazo el 10 de junio

3 **LISTADO** JUNIO
Publicación del listado del alumnado que cumple los requisitos

1º BACH

4 **LISTA DE ADMITIDOS** SEPTIEMBRE
Publicación de la lista de admitidos ordenados según baremo

5 **TEMAS DE PROYECTOS** SEPTIEMBRE
Publicación de los temas de los proyectos y elección por parte del alumnado

6 **INICIO DE ASIGNATURA** SEPTIEMBRE
Asignatura obligatoria para todo el alumnado del Bi+

7 **PROYECTO** OCTUBRE
Diseño y desarrollo del proyecto

8 **DEFENSA DEL PROYECTO** ABRIL
Presentación y defensa del proyecto

9 **INVESTIGACIÓN** MAYO
Desarrollo de la investigación, trabajo de de campo

2º BACH

10 **REDACCIÓN MEMORIA** SEPTIEMBRE
Análisis de los resultados, conclusiones y redacción de la Memoria de Investigación

11 **PRESENTACIÓN MEMORIA** DICIEMBRE
Presentación de la Memoria en un acto público